

# **MATRÍCULAS E RENOVAÇÃO DE MATRÍCULAS**

**Informações para os Encarregados de Educação  
2022-2023**



**A informação presente nesta apresentação, não dispensa a consulta da informação disponibilizada no Portal das Matrículas e das escolas do seu educando.**

# PORTAL DAS MATRÍCULAS



<https://portaldasmaticulas.edu.gov.pt/>

**O pedido de matrícula é apresentado, preferencialmente, através do Portal das Matrículas.**

Este é um serviço do Ministério da Educação que permite efetuar pedidos de matrícula, renovação de matrícula e pedidos de transferência de escola na educação pré-escolar e nos ensinos básico e secundário em estabelecimentos de ensino públicos do Ministério da Educação, privados e IPSS ou equiparados.

# RENOVAÇÕES AUTOMÁTICAS

**Há renovação automática pelas escolas de matrícula:**

- Na transição no Pré-Escolar e para o 2.º, 3.º, 4.º, 6.º, 8.º, 9.º e 11.º anos;
- Em caso de não transição, na manutenção nos 5.º, 7.º, 10.º e 12.º anos.



# QUANDO DEVO E/OU NÃO DEVO UTILIZAR O PORTAL DAS MATRÍCULAS?

## Há renovação automática pelas escolas de matrícula:

- na transição no Pré-Escolar e para o 2.º, 3.º, 4.º, 6.º, 8.º, 9.º e 11.º anos;
- em caso de não transição, na manutenção nos 5.º, 7.º, 10.º e 12.º anos.



## RESUMIDO, ASSIM:

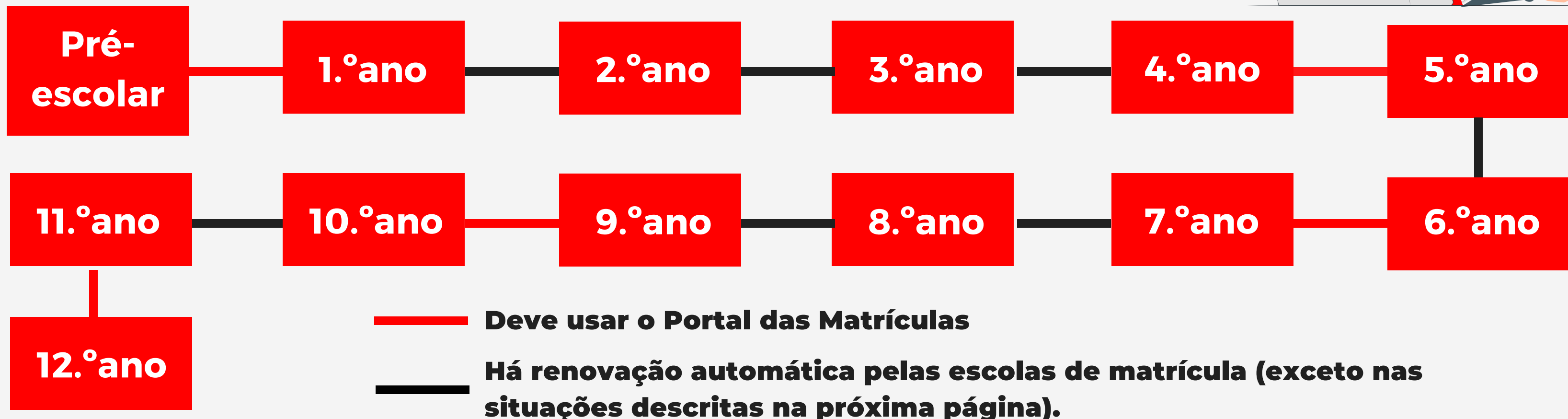

# QUANDO DEVO UTILIZAR O PORTAL DAS MATRÍCULAS?

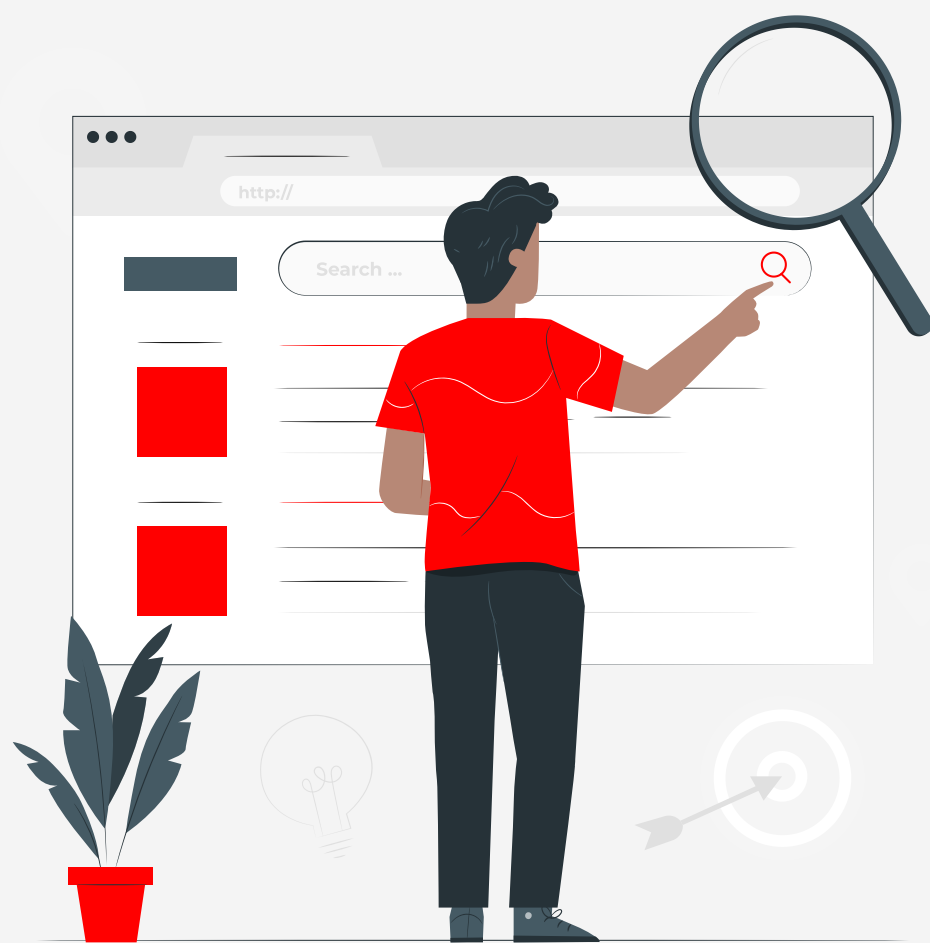

## É necessário utilizar o Portal das Matrículas para o seguinte:

- Matrícula, pela primeira vez, no Pré-Escolar e no 1.º ano;
- Renovar matrícula, na transição para o 5.º, 7.º, 10.º e 12.º anos;

## Renovar matrícula, na transição para os outros anos, sempre que pretenda, ou seja necessária:

- A mudança de estabelecimento de educação ou de ensino;
- A alteração de encarregado de educação;
- A mudança de curso ou de percurso formativo;
- A escolha de disciplinas.

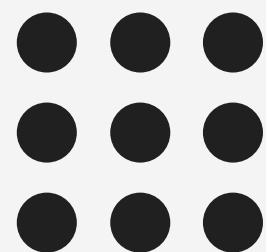

# DATAS PARA O ANO PRETENDE EFETUAR A MATRÍCULA

**Pré-escolar**

19 de abril a 16 de maio

**1.º ano**

19 de abril a 16 de maio

**5.º ano**

09 de julho a 19 de julho

**7.º ano**

09 de julho a 19 de julho

**10.º ano**

17 de junho a 01 de julho

**2.º ano**

09 de julho a 19 de julho

**6.º ano**

09 de julho a 19 de julho

**8.º ano**

17 de junho a 01 de julho

**11.º ano**

17 de junho a 01 de julho

**3.º ano**

09 de julho a 19 de julho

**9.º ano**

17 de junho a 01 de julho

**12.º ano**

17 de junho a 01 de julho

**4.º ano**

09 de julho a 19 de julho



# ANTES DE INICIAR A MATRÍCULA, GARANTA QUE TEM CONSIGO:

- O seu documento de identificação
- O documento de identificação do seu educando
- Uma fotografia em formato digital do seu educando
- O seu Número de Identificação Fiscal e o do seu educando
- O seu Número de Identificação da Segurança Social e o do seu educando

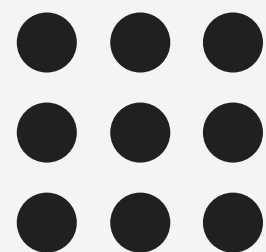
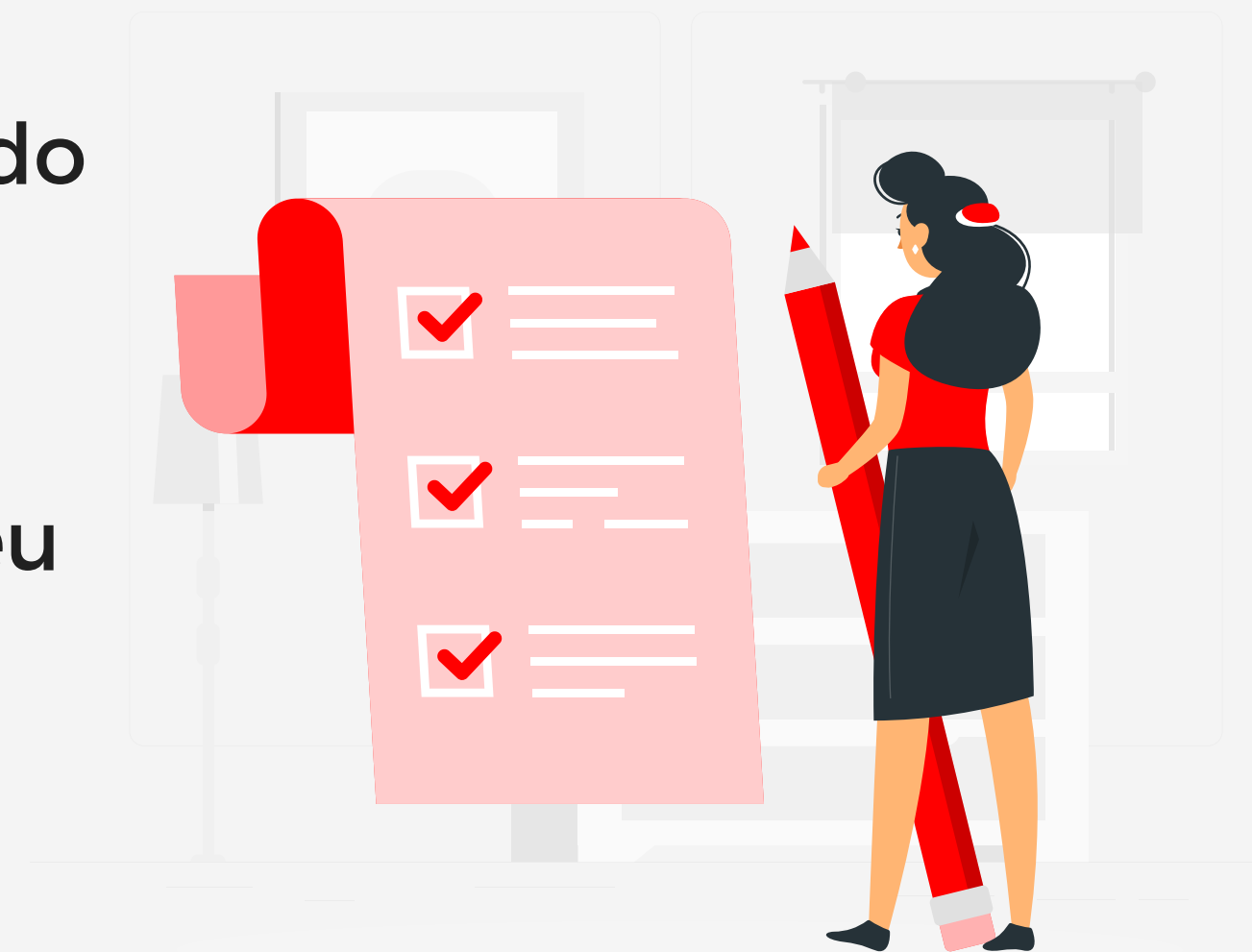

# CALENDÁRIO

MATRÍCULAS 2022-2023



## **PRÉ-ESCOLAR E 1.º ANO**

de 19 de abril a 16 de maio

## **2.º, 3.º, 4.º, 5.º, 6.º E 7.º ANOS**

de 09 a 19 de julho

## **8.º, 9.º E ENSINO SECUNDÁRIO**

de 17 de junho a 01 de julho



**Em cada estabelecimento de educação e de ensino são elaboradas e divulgadas as listas de crianças e alunos que requereram ou a quem foi renovada a matrícula, de acordo com os seguintes prazos:**

# CALENDÁRIO

**Divulgação das listas de crianças e alunos relativas à matrícula ou à renovação de matrícula**

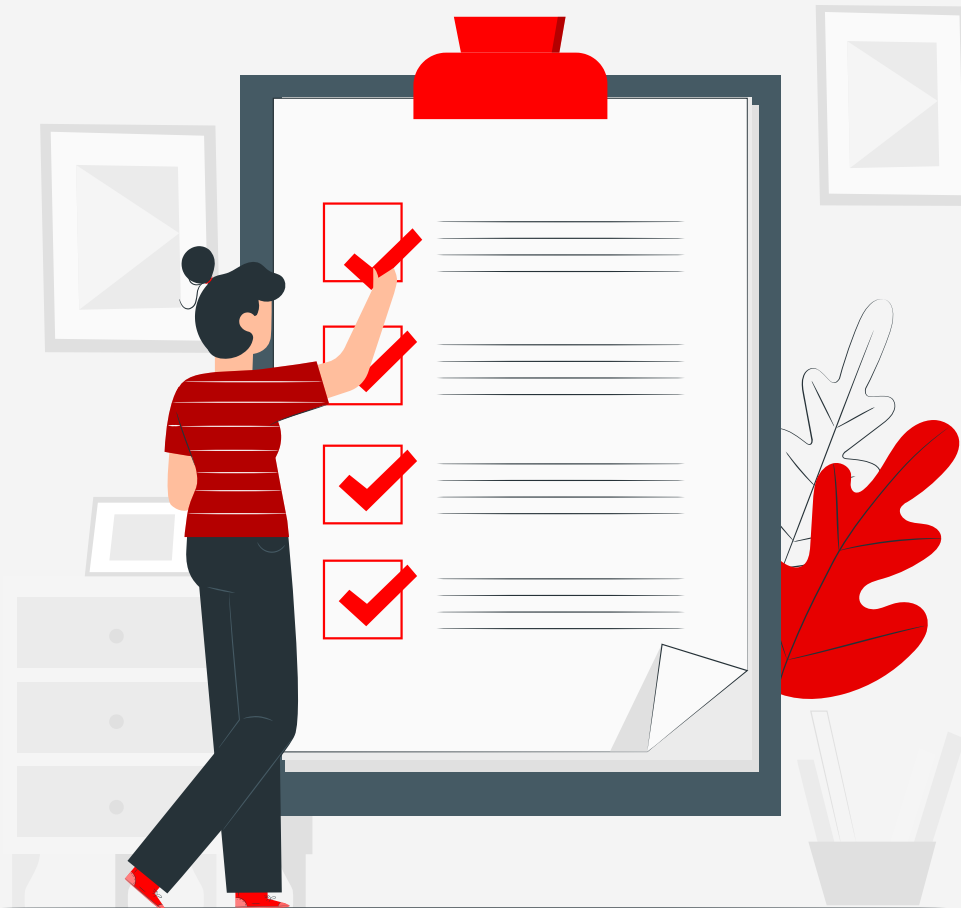

**MATRÍCULAS NA EDUCAÇÃO PRÉ-ESCOLAR E NO 1.º ANO DO 1.º CICLO DO ENSINO BÁSICO**

Até 31 de maio de 2022

**ALUNOS DO 5.º ANO, 7.º ANO, 10.º ANO E 1.º ANO DO ENSINO PROFISSIONAL.**

Até ao 5.º dia útil após o fim do período de matrícula e de renovação de matrícula

# CALENDÁRIO

Listas dos alunos admitidos

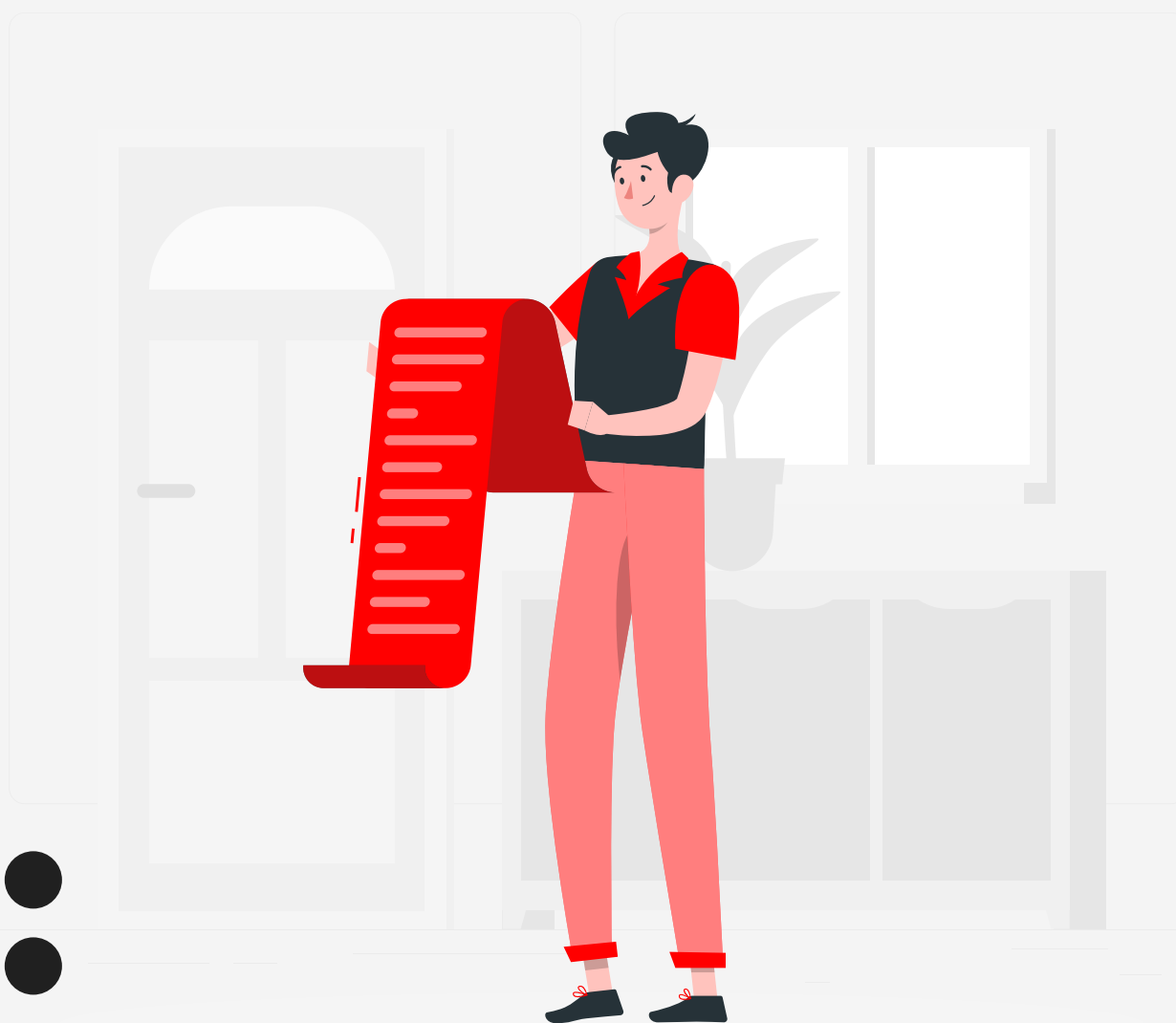

**EDUCAÇÃO PRÉ-ESCOLAR E  
DO 1.º ANO DO 1.º CICLO DO  
ENSINO BÁSICO**

1 de julho de 2022

**RESTANTES ANOS DO ENSINO  
BÁSICO E DO ENSINO  
SECUNDÁRIO**

1 de agosto de 2022



Para o esclarecimento de dúvidas técnicas referentes à utilização do Portal das Matrículas, poderá contactar a Direção-Geral de Estatísticas da Educação e Ciência para o seguinte e-mail:  
**[matriculaseletronicas@dgeec.mec.pt](mailto:matriculaseletronicas@dgeec.mec.pt)**

**Caso tenha alguma dúvida pode também contactar a escola do seu educando.**

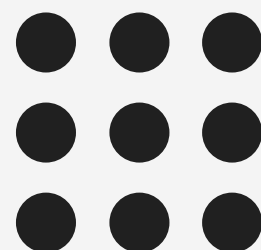

**Algun lapso/erro, nesta apresentação, deve ser reportado para o seguinte e-mail:  
[mais.sobre.educacao@gmail.com](mailto:mais.sobre.educacao@gmail.com)**



## **FICHA TÉCNICA**

**Título:** MATRÍCULAS E RENOVAÇÃO DE MATRÍCULAS |  
Informações para os Encarregados de Educação 2022-2023

**Publicação:** 15 de março de 2022

**©+ Sobre Educação. Todos os direitos reservados**

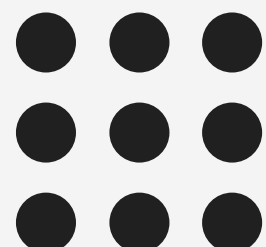

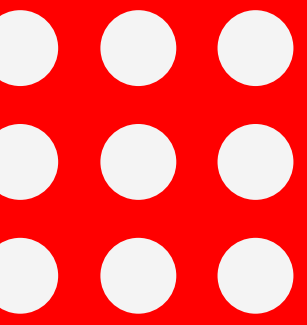

# + SOBRE EDUCAÇÃO

